

În cadrul Programului National de Cadastru si Carte Funciară,

începând cu data de 07.10.2019, ora 9:00

se efectuează măsurătorile pentru terenurile din tarlaua

De la PIAȚA GĂINEȘTI între PÂRÂUL ȘOVORĂȚA

și PÂRÂUL VALEA CU CALEA și OBCIOARA

sector cadastral nr. 5 conform planșei anexe.

Proprietarii terenurilor sunt rugați să se prezinte la teren cu

documentele de proprietate și actele de identitate.

În cazul în care proprietarii nu se prezintă terenul rămâne la

dispoziția Comunei Slatina.

Primar,

Gherman Vasile-Vladu



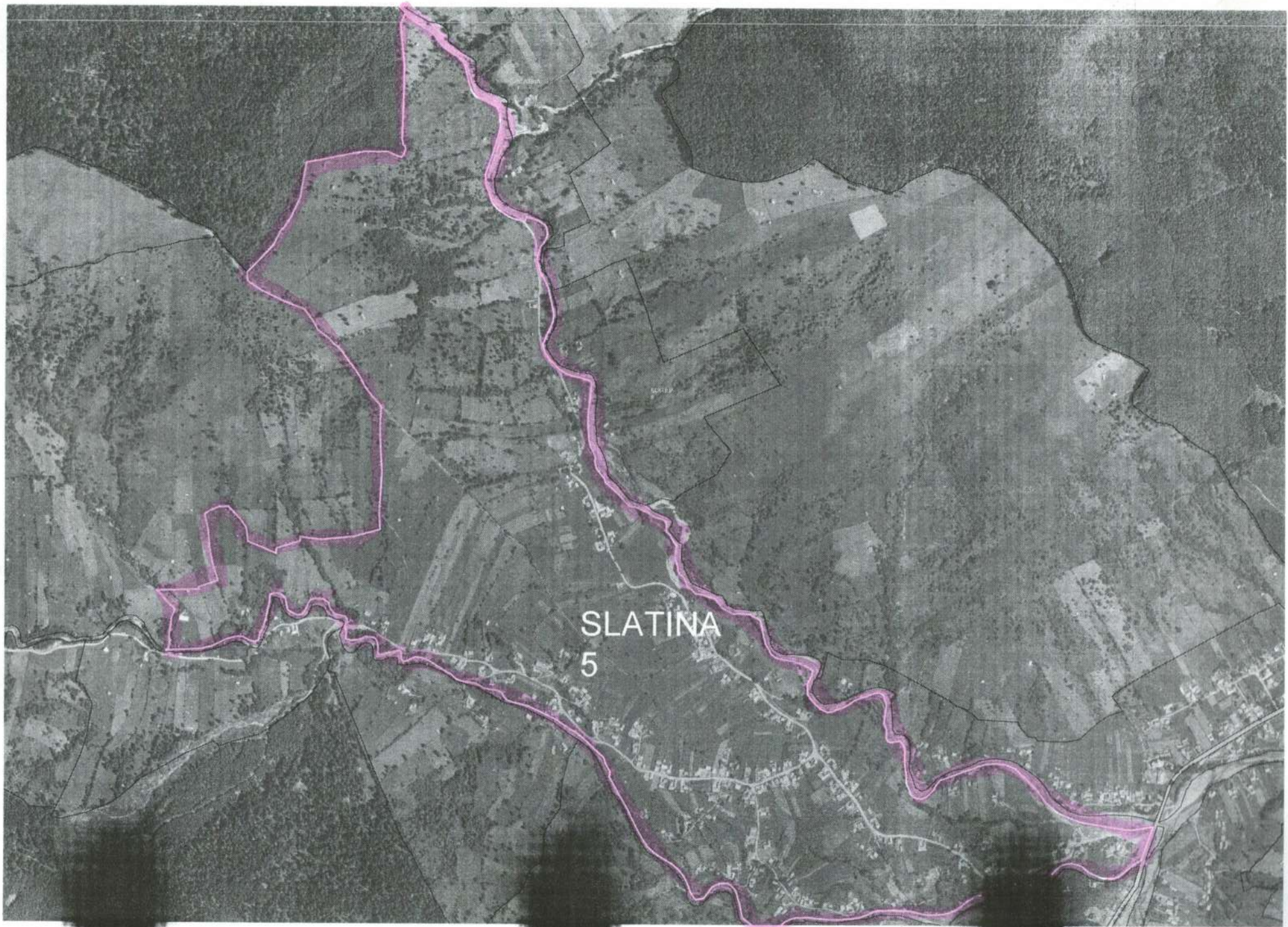

SLATINA
5